

기타 이용 안내



정보화교육 프로그램 (3개월 과정)

| 과 목 명 | 일 정 | | | 강사명 | 모집인원 (명) | 비 고 |
|--------|---------|---------------|------|-----|----------|----------------------|
| | 요 일 | 시 간 | 장 소 | | | |
| 스위시맥스반 | 화, 목, 금 | 10:00 ~ 12:00 | 컴퓨터실 | 김명주 | 20 | 3,6,9,12월 3~4주 접수 |
| 컴퓨터기초반 | 화, 목, 금 | 13:00 ~ 15:00 | | | | |
| 컴퓨터중급반 | 화, 목, 금 | 15:00 ~ 17:00 | | | | |
| 인터넷활용반 | 월, 수 | 10:00 ~ 15:00 | | | | |

춘천실버예술단 (연중)



| 과 목 명 | 일 정 | | | 강사명 | 모집인원 (명) | 비 고 |
|-------|--------|----------------------------|---------|-----|----------------|--------|
| | 요 일 | 시 간 | 장 소 | | | |
| 현 악 | 화, 금 | 13:00~14:50 | 사회교육 3실 | 허순구 | 정원 제한 없음 | ※수시 모집 |
| 전통소리 | 금 | 12:00~16:00 | 퇴계동 학원 | 박양순 | | |
| 합 창 | 월, 화 | 10:00~11:50 | 사회교육 3실 | 최성순 | | |
| 한국무용 | 월 | 10:00~11:50 | 강 당 | 정하나 | | |
| | 금 | 15:00~16:50 | | | | |
| 전통악기 | 화 목 | 15:00~16:50 09:00~10:50 | 사회교육 3실 | 최미선 | | |

※ 이용료 적용 : 차상위 30% , 국가유공자 50% 감면, 기초생활수급자 무료
 ※ 과목이나 시간은 사정에 따라 변경될 수 있습니다.

※ 교육시 유의사항

- 프로그램 과목별 자체회비 모금을 하실 경우, 교육자격을 상실할 수 있습니다.
- 프로그램 과목별 회원간 분위기를 저해할 경우, 교육자격을 상실하실 수 있습니다.
- 수강료 환불을 원하실 경우 교육시작일로부터 7일 이내 요청하시면 됩니다.
- 교육전 전자카드로 일괄출석 처리하여 1개월 결석시에는 수강자격이 자동상실 됩니다.
- 기타 건의사항이 있을시 담당자와 반장님께 말씀하시면 신속히 처리할 수 있도록 노력하겠습니다.



www.cswc.or.kr

2019년 상반기 평생교육프로그램 접수안내

어르신들의 행복하고 활기찬 노후를 위한 춘천동부노인복지관
 2018년 하반기 평생교육프로그램을 안내해 드립니다.

영역 안내

접수일 2019. 01. 23.(수) ~ 2019. 02. 08(금) 2주간
장소 춘천동부노인복지관 2층 강당 및 사회교육3,4실(동면 세실로 250)
대상 복지관 회원 어르신(지역 내 만 60세 이상 어르신, 회원 가입 후 이용가능)
수업기간 2019. 02. 11.(월) ~ 2019. 06. 28.(금)
수강료 20,000원 (차상위 14,000원 / 국가유공자 10,000원 / 수급자 무료)
문의 춘천동부노인복지관 [전화 033-255-8866]

접수 방법

- 선착순 접수 (회원증 필수 지참)
- 본인 내방접수를 원칙으로 하며, 1인 3과목 내 신청 가능합니다. (동일 프로그램 중복참여 불가, 대리접수 불가)
- 접수당일 복지관 개방시간은 8시 40분이며 **9시부터 선착순 접수**합니다.
- 대기표는 없으며 접수당일 다른 접수자에게 불편을 주는 행동을 하실 경우 접수하실 수 없습니다.
- 정원대비 50% 이하의 프로그램은 폐강 될 예정입니다. (※추가모집 없음)
- 프로그램 진행 시 필요한 재료비는 어르신이 부담하셔야 합니다.

신규 회원

- **회원등록** : 매주 월 ~ 금 09:00 ~ 18:00
 - **필요서류** : 주민등록증, 사진 1매, 회원등록비 10,000원
 - **회원교육** : 매주 월 10:00 ~ 11:00 회의실 (셋째주는 화요일 10:00~11:00)
- ※ 회원교육 수료 후 회원증 수령가능하며, 회원 등록 후 복지관 시설 및 모든 프로그램 이용 가능함.

평생교육프로그램



건강교육 프로그램 (5개월 과정)

| 과 목 명 | 일 정 | | | 모집인원 (명) | 비 고 |
|-----------|-----|-------------|--------|----------|-----|
| | 요 일 | 시 간 | 장 소 | | |
| 건강체조 | 화 | 12:40~13:30 | 강 당 | 40 | |
| 라인댄스 | 수 | 14:00~14:50 | 강 당 | 40 | |
| 댄스스포츠(초급) | 목 | 10:00~10:50 | 강 당 | 20 | |
| 댄스스포츠(중급) | 목 | 11:00~11:50 | 강 당 | 20 | |
| 국학기공 | 목 | 11:00~11:50 | 사회교육3실 | 35 | |
| 사교댄스 | 금 | 13:00~14:20 | 강 당 | 40 | |
| 웃음치료 | 금 | 09:00~10:50 | 사회교육3실 | 35 | |
| 웰빙요가 | 화 | 09:30~10:50 | 강 당 | 40 | |
| 장수춤 | 목 | 13:00~14:20 | 강 당 | 30 | |
| 쑤바라틴댄스 | 월 | 12:40~13:30 | 강 당 | 40 | |
| 택견 | 월 | 13:40~14:30 | 강 당 | 40 | |
| 게이트볼(초급) | 월,수 | 10:00~12:00 | 게이트볼장 | 20 | |

예능교육 프로그램 (5개월 과정)



| 과 목 명 | 일 정 | | | 모집인원 (명) | 비 고 |
|----------|-----|-------------|--------|----------|-----|
| | 요 일 | 시 간 | 장 소 | | |
| 난 타 | 목 | 13:00~14:50 | 사회교육3실 | 20 | |
| 데생과수채화 | 화 | 13:00~14:50 | 사회교육2실 | 20 | |
| 문인화 | 화 | 13:00~14:50 | 사회교육1실 | 22 | |
| 민요교실 | 금 | 10:00~11:50 | 강당 | 30 | |
| 사물놀이 | 수 | 10:00~11:50 | 강당 | 30 | |
| 우크렐레 | 월 | 13:00~14:50 | 사회교육3실 | 20 | |
| 통기타 | 수 | 10:00~11:50 | 사회교육3실 | 30 | |
| 하모니카 | 금 | 09:30~11:00 | 사회교육4실 | 30 | |
| 한국화1 | 월 | 13:00~14:50 | 사회교육1실 | 22 | |
| 한국화2 | 수 | 10:00~11:50 | 사회교육1실 | 22 | |
| 한글서예 | 화 | 10:00~11:50 | 사회교육1실 | 22 | |
| 한문서예(초급) | 목 | 10:00~11:50 | 사회교육1실 | 22 | |
| 한문서예(중급) | 목 | 13:00~14:50 | 사회교육1실 | 22 | |
| 민화 | 수 | 13:00~14:50 | 사회교육1실 | 20 | |
| 캘리그래피 | 월 | 10:00~11:50 | 사회교육1실 | 20 | |

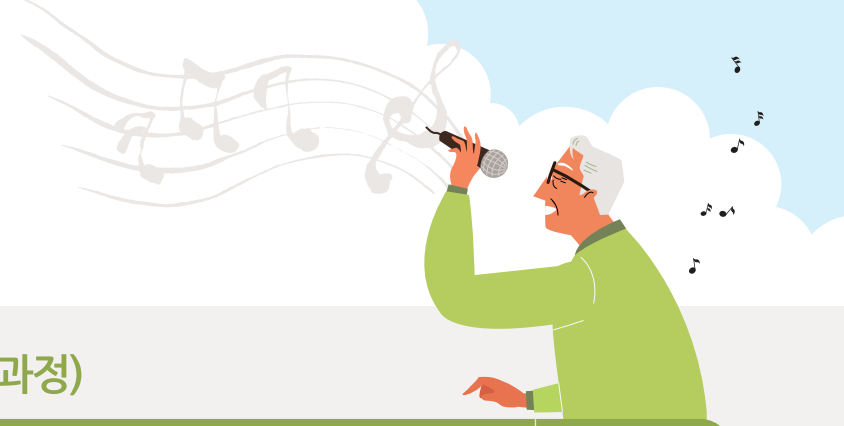

취미교육 프로그램 (5개월 과정)

| 과 목 명 | 일 정 | | | 모집인원 (명) |
|-------|-----|-------------|--------|----------|
| | 요 일 | 시 간 | 장 소 | |
| 노래교실A | 수 | 13:00~14:50 | 사회교육4실 | 40 |
| 노래교실B | 목 | 13:00~14:50 | 사회교육4실 | 40 |
| 사진반 | 화 | 10:00~11:50 | 정서지원센터 | 20 |
| 바둑교실 | 월 | 10:00~11:50 | 사회교육2실 | 20 |
| 성명학 | 월 | 10:00~11:50 | 사회교육4실 | 24 |
| 명리학 | 월 | 13:00~14:50 | 사회교육4실 | 24 |



어문교육 프로그램 (5개월 과정)

| 과 목 명 | 일 정 | | | 모집인원 (명) | 비 고 |
|--------|-----|-------------|--------|----------|-----|
| | 요 일 | 시 간 | 장 소 | | |
| 영어(기초) | 목 | 13:00~14:50 | 사회교육2실 | 24 | |
| 영어(초급) | 수 | 09:00~10:50 | 사회교육4실 | 30 | |
| 영어(중급) | 화 | 09:00~10:50 | 사회교육4실 | 24 | |
| 원어민영어 | 수 | 13:00~14:50 | 사회교육2실 | 24 | |
| 여행영어회화 | 수 | 15:00~16:50 | 사회교육2실 | 24 | |
| 팝송잉글리시 | 목 | 10:00~11:50 | 사회교육4실 | 30 | |
| 원어민일어 | 목 | 15:00~16:50 | 사회교육2실 | 24 | |
| 일본어 | 금 | 10:00~11:50 | 사회교육2실 | 20 | |
| 중국어 | 월 | 13:00~14:50 | 사회교육2실 | 20 | |
| 중국어회화 | 월 | 15:00~16:50 | 사회교육2실 | 20 | |
| 한문교실 | 화 | 10:00~11:50 | 사회교육2실 | 24 | |

※ 일본어반의 경우 히라가나, 가타카나를 숙지하신 분에 한하여 수업 참여 가능함.

기 타

| 과 목 명 | 비 고 |
|---------------------|---------|
| 특별건강강좌 - 추후공지 | ※ 별도 모집 |
| 스마트폰 교육 - 추후공지 | |
| 인문학 강좌 - 별도문의 | |
| 성인문해학교 - 별도문의 | |
| 치매예방교육 - 별도문의 | |
| 문화예술지원사업(연극) - 별도문의 | |

